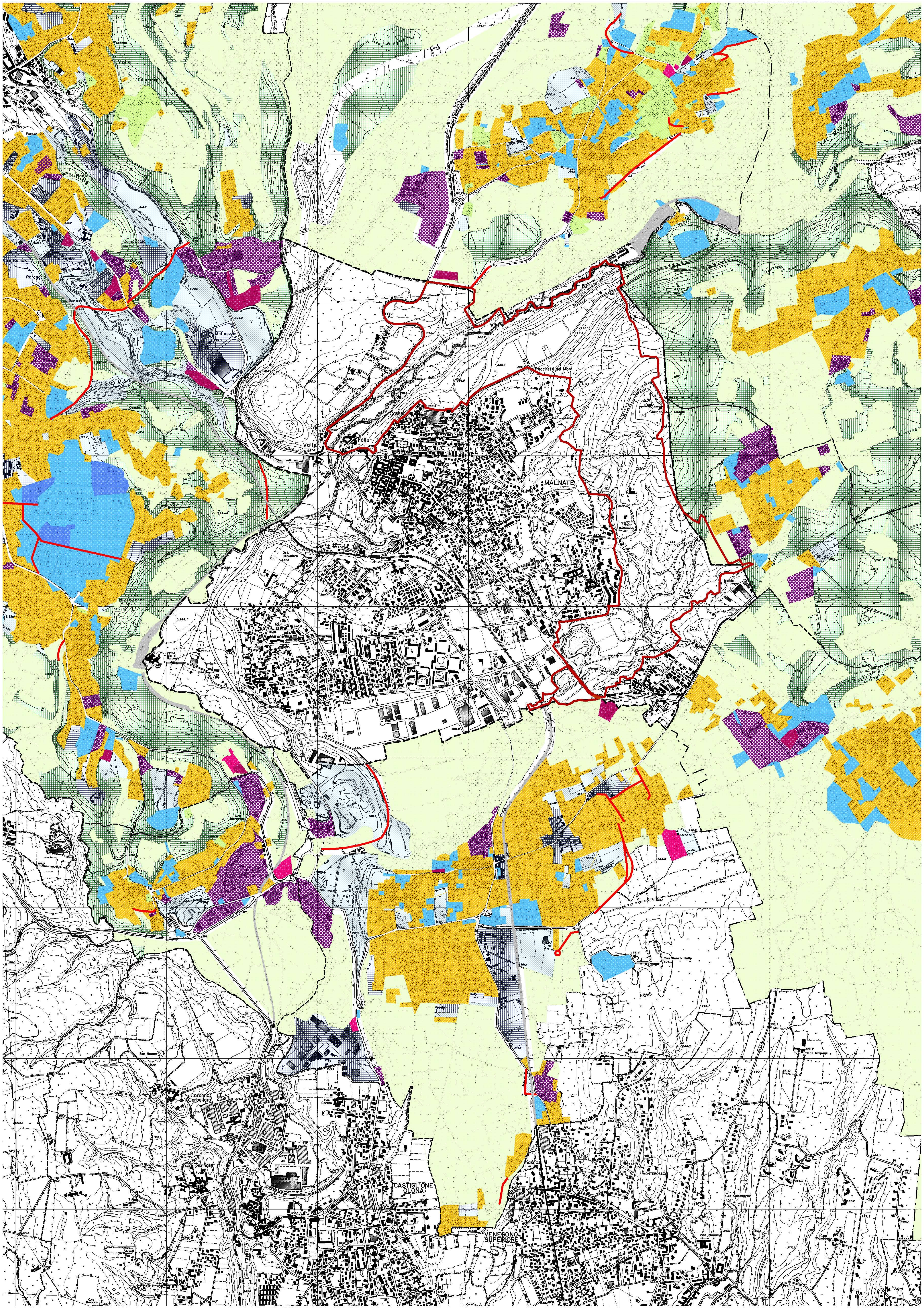

COLLABORAZIONE: ARCH. FLORA MARTIGNON
DOTT. ALEXANDRA GATTI

- RESIDENZA
- PRODUTTIVO E ARTIGIANALE
- AREE PER VERDE E ATTREZZATURE DI LIVELLO COMUNALE
- AREE PER VERDE E ATTREZZATURE DI LIVELLO SOVRACOMUNALE
- POLIFUNZIONALE
- COMMERCIALE
- TURISTICO/RICETTIVO
- AREE A VERDE GIOCO E SPORT DI LIVELLO COMUNALE
- BOSCHI
- VERDE PRIVATO
- AGRICOLO
- INFRASTRUTTURE SU FERRO
- PARCO LOCALE DI INTERESSE SOVRACOMUNALE DELLA VALLE DEL LANZA
- VIABILITA' PREVISTA
- CONFINE DI MALNATE
- ALTRI CONFINI COMUNALI
- CONFINI PROVINCIALI

COMUNE DI

MALNATE

PGT 2009-2013

PIANO DI GOVERNO DEL TERRITORIO

Maurizio Mazzucchelli
architetto

Alberto Mazzucchelli
ingegnere

Roberto Pozzi
architetto

partners
arch. Silvana Garegnani
ing. Marco Lanfranconi
arch. Flora Martignon
arch. Paola Ramella

Massimiliano Filipozzi
architetto

DdP 2009	DOCUMENTO DI PIANO

APPROVAZIONE

DdP1.0	INQUADRAMENTO URBANISTICO TERRITORIALE
SCALA 1:10000	

EDIZIONE				

ALLEGATO ALLA DELIBERAZIONE DI C.C. n°........ DEL ....

Adozione	Deliberazione C.C. n° .... del ....
Controdeduzioni	Deliberazione C.C. n° .... del ....
Approvazione	Deliberazione C.C. n° .... del ....
Pubblicazione	B.U.R.L. .... n° .... del ....
Entrata in vigore	....

UFFICIO di PIANO del COMUNE di MALNATE
(Istituito con Deliberazione di G.M. n° 331 del 30 novembre 2000)

Il Sindaco	Il Responsabile del Procedimento	Il Segretario Comunale

I PROGETTISTI

ing. Alberto Mazzucchelli	arch. Roberto Pozzi	arch. Maurizio Mazzucchelli	arch. Massimiliano Filipozzi
Ord. Ing. Prov. Varese n° 1625 SIA- società svizzera ingegneri e architetti n° 160796	Ordine degli Architetti della Provincia di Varese n° 1017	Ordine degli Architetti della Provincia di Varese n° 1213	Ordine degli Architetti della Provincia di Varese n° 1259

Studio Associato
INGEGNERIA
ARCHITETTURA
URBANISTICA

I-21040 Morazzone
Via Europa 54

Tel 0332 870777
Fax 0332 870888

info@saproject.it
www.saproject.it

Documento depositato presso la Società Italiana Autori ed Editori (SIAE) Tutti i diritti sono riservati. Vietata la riproduzione non autorizzata