

-  AREE PRODUTTIVE
-  AREE PER SERVIZI
-  TIPI EDILIZI PER ATTIVITA' PRODUTTIVE
-  ATTIVITA' COMMERCIALI
-  RETE COMMERCIALE
-  SISTEMA INFRASTRUTTURALE

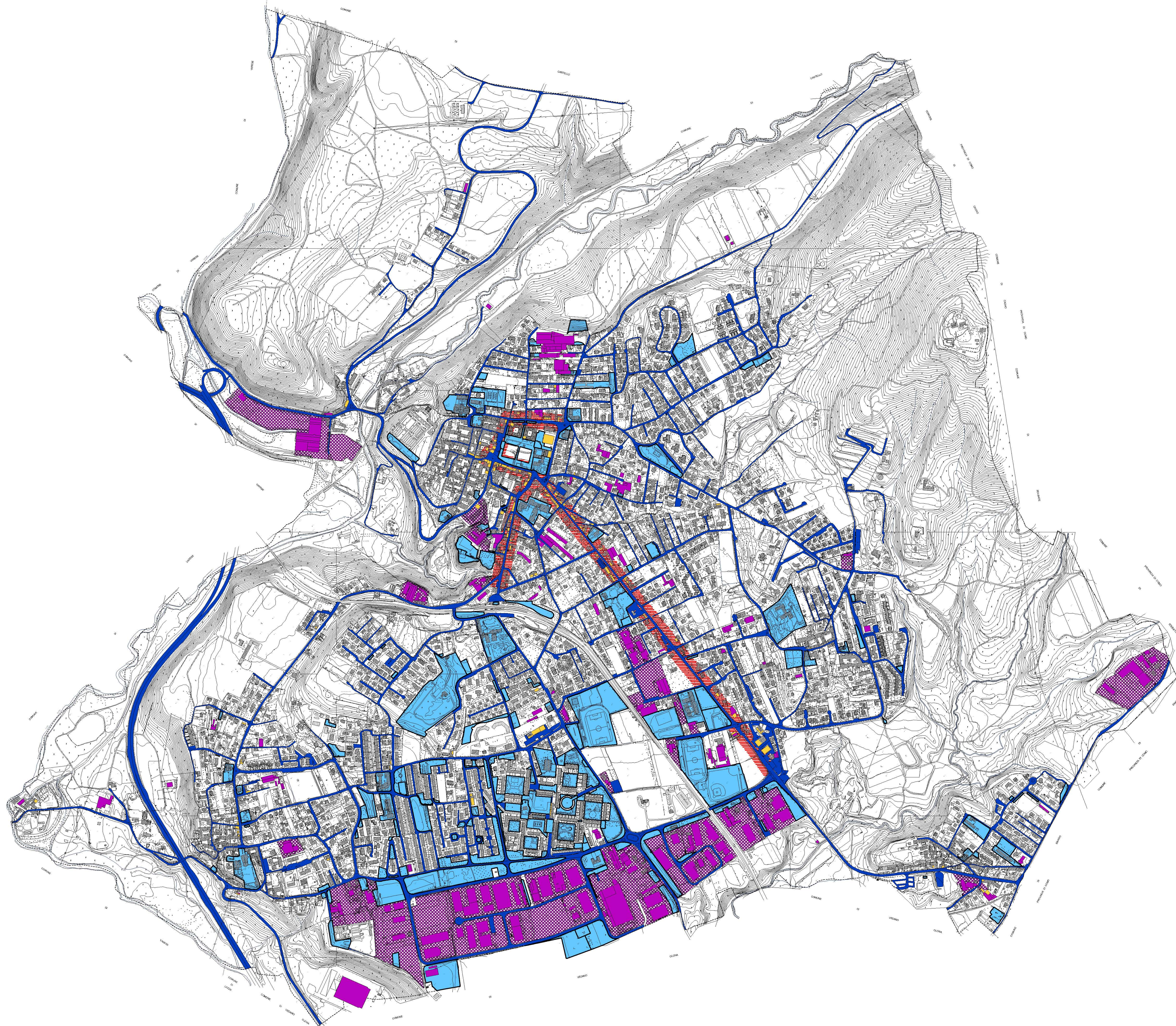

COMUNE DI
MALNATE

Maurizio Mazzacchelli
 architetto
 Alberto Mazzacchelli
 ingegnere
 Roberto Pizzi
 architetto

PGT 2009-2013
PIANO DI GOVERNO DEL TERRITORIO

a cura di:
 arch. Silvia Segarini
 ing. Marco Lombardi
 arch. Flora Amrighioni
 arch. Paolo Rovelli

DdP 2009 DOCUMENTO DI PIANO

APPROVAZIONE

DdP12.0 ASSETTO FUNZIONALE
 DEL TERRITORIO
 SCALA 1:5000

Massimiliano Filippini
architetto

EDIZIONE

ALLEGATO ALLA DELIBERAZIONE DI C.C. N° DEL

Adozione	Deliberazione C.C. n° del
Controdeduzioni	Deliberazione C.C. n° del
Approvazione	Deliberazione C.C. n° del
Pubblicazione	B.U.R.L. n° del
Entrata in vigore

UFFICIO DI PIANO del
 COMUNE di MALNATE
 istituito con deliberazione di
 C.M. n° 331
 del 30 novembre 2009

Il Sindaco	Il Responsabile del Procedimento	Il Segretario Comunale

I PROGETTISTI
 Ing. Alberto Mazzacchelli arch. Roberto Pizzi arch. Maurizio Mazzacchelli arch. Massimiliano Filippini
 Ord. Ing. Prov. Varese n° 1825 Ordine degli Architetti della Provincia di Varese n° 1017 Ordine degli Architetti della Provincia di Varese n° 1013 Ordine degli Architetti della Provincia di Varese n° 1058

Studio Associato
 INGEGNERIA
 ARCHITETTURA
 URBANISTICA
 1-21040 Morazzone
 Via Europa 54
 Tel. 0332 870777
 Fax 0332 870888
 info@spacoe.it
 www.spacoe.it